ОЖИРЕНИЕ

АЛГОРИТМ ДИФФЕРЕНЦИАЛЬНОЙ ДИАГНОСТИКИ

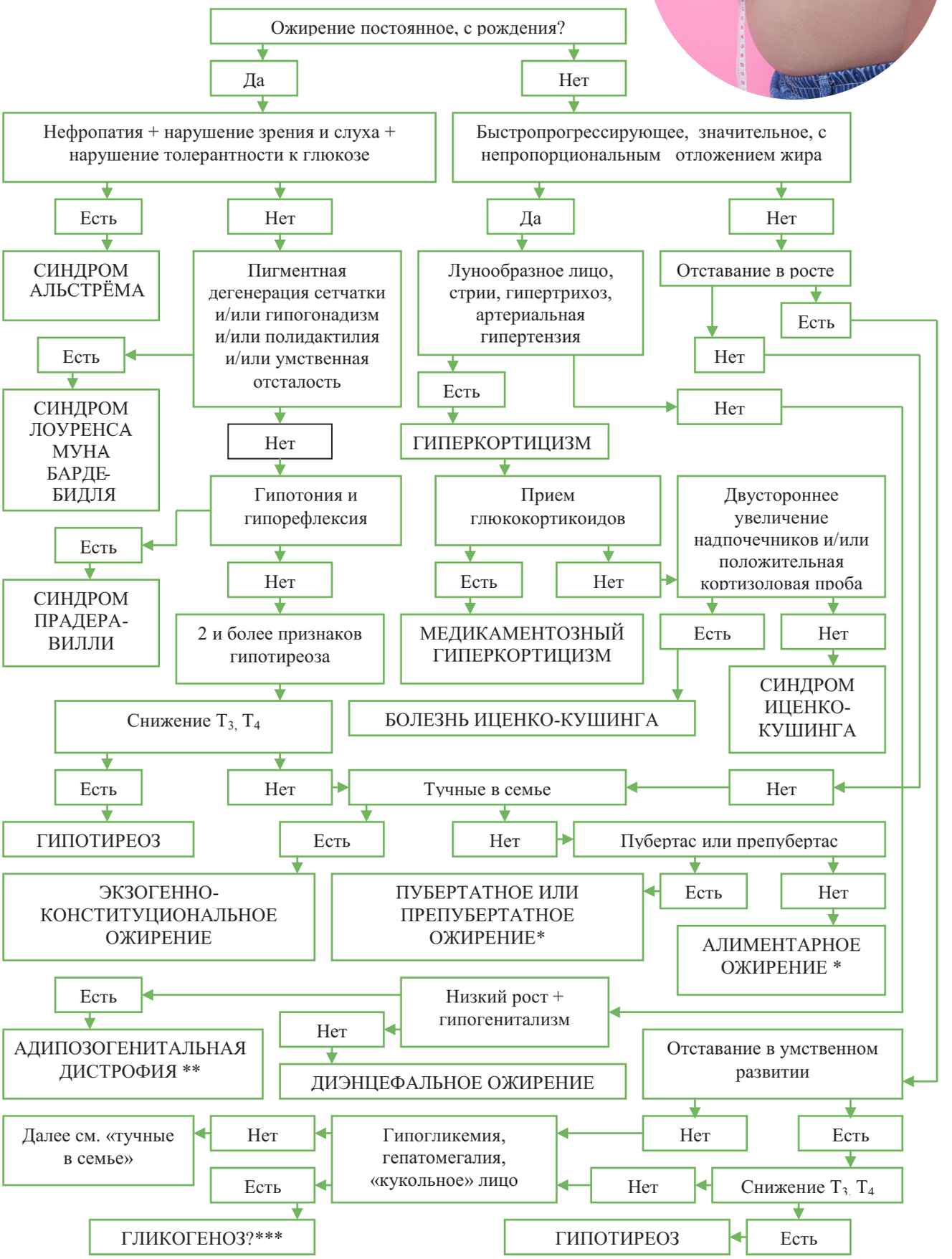

* - провести комплекс обследования: краниограмма, осмотр окулиста, общие анализы крови и мочи, кровь на сахар, тест толерантности к глюкозе, костный возраст; по возможности: 17-КС и 17-ОКС мочи, кортизол, тестостерон, гонадотропин. ** - исключите первичный гипогонадизм (дисгенезия или агенезия гонад, последствия травмы, инфекции, радиации и т.п.). *** - диагноз требует подтверждения.

Источник: Е.В.Прохоров, И.М.Островский. Алгоритмы дифференциальной диагностики в педиатрии: издание второе, дополненное. Донецк: Норд-Пресс, 2011. с. 30.